



Recogida de
Propuestas de servicios
a la población y de
apoyo a la actividad
económica

Recogida de
Propuestas de servicios
a la población y de
apoyo a la actividad
económica

¿CÓMO MEJORAR EL ATRACTIVO DE NUESTROS PUEBLOS PARA VIVIR?

TALLER DE PARTICIPACIÓN

Miércoles 27 de noviembre, 9:30h a 11h

OLITE, Sede del Consorcio de Desarrollo de la Zona
Media de Navarra (C/ de las Pozas, 13)

Organiza



Colabora



Contenido de la sesión

1. Marco en el que se organiza el Taller
2. Contexto demográfico
3. Factores que influyen en la despoblación
y Oportunidades para revertirlos
4. Líneas a trabajar en el taller
5. Debate

1. Marco del Taller

Estudio sobre la despoblación en las comarcas de Sangüesa y Zona Media

Contratado por el Departamento de Ordenación del Territorio a GAP Recursos
Desde septiembre a diciembre de 2019

Objetivos

- Identificar causas de la despoblación
- Identificar políticas, líneas de trabajo o proyectos que el Gobierno de Navarra debería acometer, desarrollar y/o normativa a modificar, para revertir la tendencia a la despoblación

Metodología

- Análisis documental y estadístico
- Recogida de información cualitativa mediante entrevistas (46 hasta el momento)
- Talleres de Participación de 3 tipos:
 - Jóvenes de instituto (4º ESO)
 - Talleres de recogida de Propuestas:
 - A) Taller de propuestas tipo social o cultural
 - B) Taller de propuestas de servicios a la población y apoyo a la actividad económica

Ámbito Territorial del Taller: Zona Media

Taller de Participación, Olite – 27/11/2019

Barásoain
Beire
Caparroso
Carcastillo
Garínoin
Leoz <> Leotz
Mélida
Murillo el Cuende
Murillo el Fruto
Olite <> Erriberri
Olóriz <> Oloritz
Orísoain
Pitillas
Pueyo
San Martín de Unx
Santacara
Tafalla
Ujué
Unzué <> Untzue

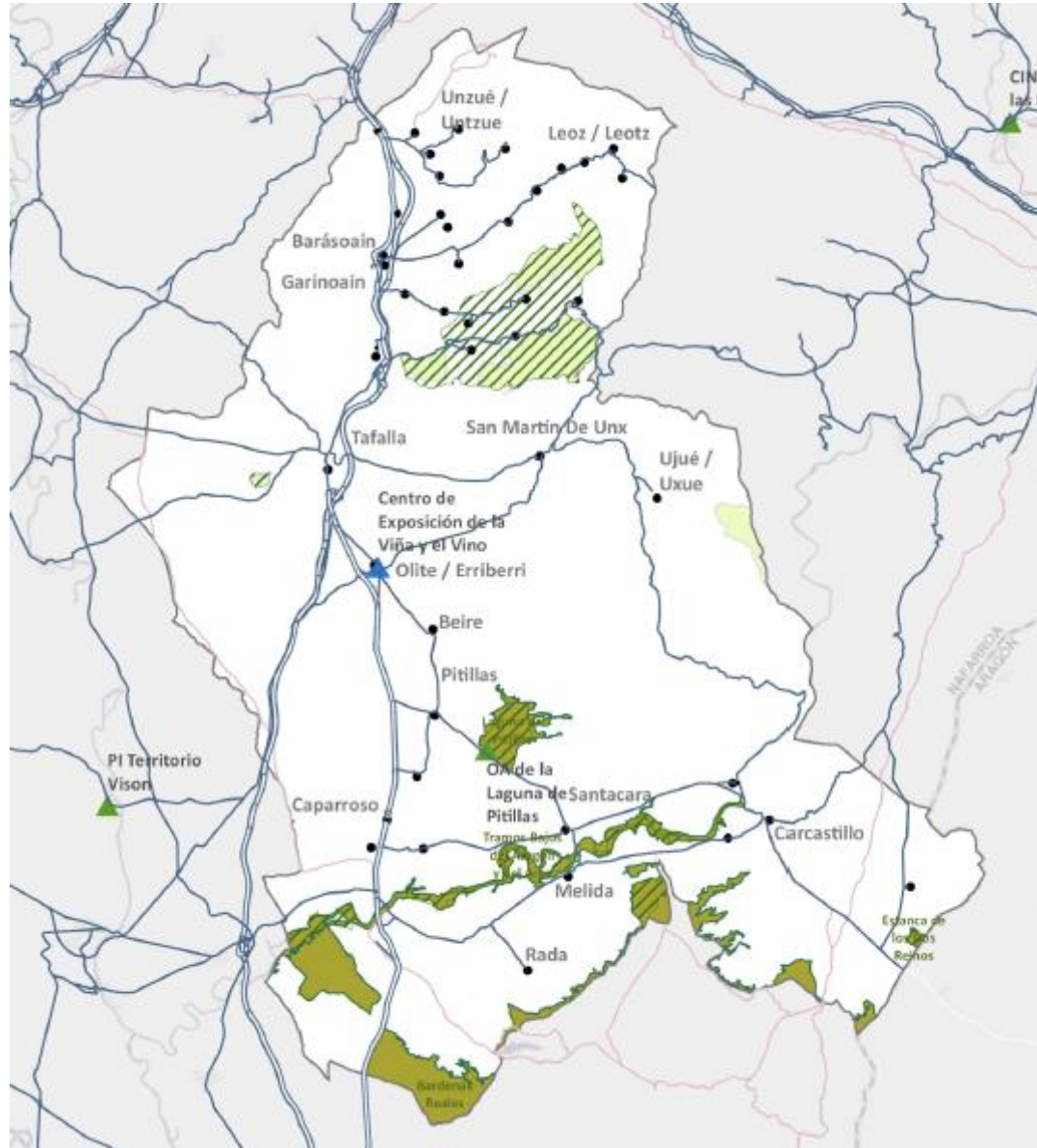

2. Contexto demográfico

Evolución de la Población

Evolución de la población 2008/2018 (%)

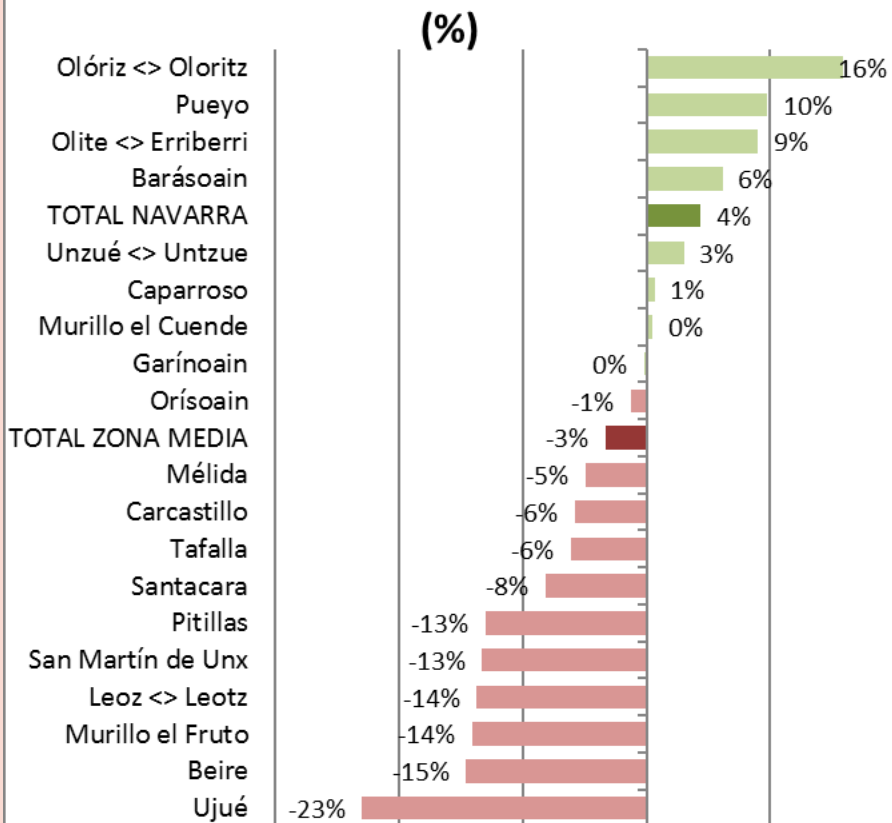

- Pérdida generalizada de población en la Zona Media (-895 personas en 2008-18)

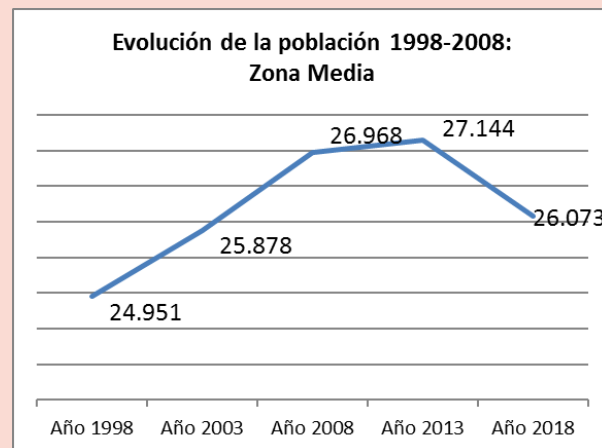

- Pueblos con crecimiento natural y saldo migratorio negativo: posible aceleración de la pérdida de población y riesgo
- Elevado envejecimiento, fundamentalmente en pueblos pequeños.

- Hay población flotante residente en verano y fines de semana

Riesgo de despoblación 2018 (por densidad de población)

Leoz <> Leotz	Severo
Olóriz <> Oloritz	Severo
San Martín de Unx	Severo
Ujué <> Uxue	Severo
Unzué <> Untzue	Severo
Beire	Riesgo
Murillo el Cuende	Riesgo
Orísoain	Riesgo
Pitillas	Riesgo
Barásoain	Sin riesgo
Caparroso	Sin riesgo
Carcastillo	Sin riesgo
Garínoain	Sin riesgo
Mélida	Sin riesgo
Murillo el Fruto	Sin riesgo
Olite <> Erriberri	Sin riesgo
Pueyo	Sin riesgo
Santacara	Sin riesgo
Tafalla	Sin riesgo

Avance de resultados: taller de jóvenes 4º ESO, IES Sancho III (Tafalla)

	Nº respuestas	PREFERENCIA DE VIDA EN 10 AÑOS		
		EN TU PUEBLO	EN OTRO PUEBLO DE LA COMARCA	EN PAMPLONA/OTRO LUGAR
Jóvenes de Tafalla	36	39%	6%	56%
Jóvenes de Pueblos	41	54%	12%	34%
Jóvenes Total	77	47%	9%	44%

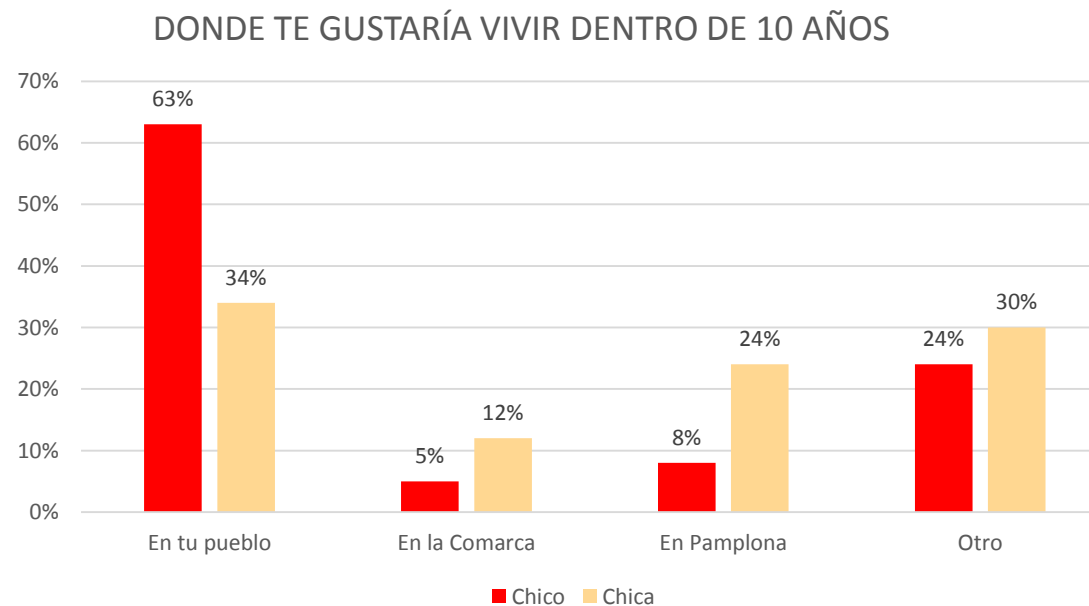

3. Factores que influyen en la despoblación y Oportunidades para revertirlos

1. Capital Social
2. Servicios para la calidad de vida
3. Movilidad
4. Actividad Social y Cultural
5. Vivienda
6. Empleo
7. Actividad económica
8. Gobernanza

Capital social

PRINCIPALES CAUSAS IDENTIFICADAS / RIESGOS

- Poca valoración del entorno rural desde el propio territorio. Se transmite a los hijos que se vayan.
- Población nueva: distancia entre modo de vida de la población local y las expectativas de la que llega. Lleva a conflictos y rechazo.
- Variaciones de población por turismo que generan cierto rechazo al sector.

OPORTUNIDADES PARA REVERTIR TENDENCIAS

- El empoderamiento de lo rural para cambiar el imaginario colectivo: auge de valores naturales de lo rural, como lo comunitario, el auzolan, etc.
- Existe identidad de pertenencia a los pueblos, no tanto a la Comarca.
- Vínculo con la población flotante para su fijación

Servicios para la calidad de vida

PRINCIPALES CAUSAS IDENTIFICADAS / RIESGOS

- Pocas opciones de conciliación y mayores dificultades en la crianza de hijos (menos servicios).
- Riesgo de calidad de los servicios de educación y sanidad por rotación de profesionales.
- Carencia de profesionales dedicados al cuidado.
- Falta de cobertura de banda ancha de internet y cobertura móvil.
- Pérdida de servicios privados por falta de rentabilidad o de relevo: resta atractivo a la vida en los pueblos y cabeceras.

OPORTUNIDADES PARA REVERTIR TENDENCIAS

- La buena calidad de la educación rural (para la elección de centro).
- Oportunidad de desarrollar servicios asistenciales con fórmulas público-privadas.

Movilidad

PRINCIPALES CAUSAS IDENTIFICADAS / RIESGOS

- Vivir en los pueblos requiere vehículo privado para acceder a muchos servicios básicos: limita posibilidades a no conductores/ personas mayores.
- Servicio de transporte no facilita el desplazamiento dentro de la zona.
- Tendencia de la demanda de transporte a las cabeceras en favor del transporte a Pamplona.
- Riesgo: pérdida de conectividad con el AVE

OPORTUNIDADES PARA REVERTIR TENDENCIAS

- En los pueblos la solidaridad familiar y vecinal suple las carencias de transporte para acceder a servicios.
- Se están empezando a trabajar fórmulas de transporte a demanda, si bien falta apoyo y viabilidad.

Actividad social y cultural

PRINCIPALES CAUSAS IDENTIFICADAS / RIESGOS

- Identificar el pueblo como un lugar “sin nada que hacer”:
estacionalización excesiva de la
dinámica cultural a temporadas de
verano o vacaciones.
- Pocas actividades:
 - Falta de personal técnico que
organice y dinamice.
 - Pocos recursos (programas) de
Gobierno de Navarra para
pueblos pequeños.
- Pueblos con gran patrimonio y poca
población: ecuación complicada.

OPORTUNIDADES PARA REVERTIR TENDENCIAS

- Entender la cultura como herramienta
para hacer mejor los pueblos y su vida,
para empoderar a la población y poner
en valor el gran atractivo de lo rural.
- Existen iniciativas culturales relevantes
en la zona para poner en valor la
cultura.
- Ejemplos de pueblos trabajan el tema
cultural en una dimensión integral.

Vivienda

PRINCIPALES CAUSAS IDENTIFICADAS / RIESGOS

- Escasa oferta de vivienda de alquiler: limita la llegada de familias (trabajadores de fuera), y la emancipación de jóvenes.
- Vivienda vacía pero rechazo de la población a alquilar: no incentivada por los programas de bolsa de alquiler del GN.
- Poca oferta de compra de vivienda nueva de promoción (aunque en los pueblos pequeños no se identifica demanda). Tampoco hay v.p.o y el precio es similar al de Pamplona.
- Viviendas no adaptadas a mayores

OPORTUNIDADES PARA REVERTIR TENDENCIAS

- Iniciativas de rehabilitación de edificios municipales como vivienda de alquiler social con apoyo de Nasuvinsa (experiencia de Ujué)
- Ayudas del GN para rehabilitación, aunque sólo para rentas bajas.
- Nuevas formas de vida: viviendas colaborativas

Empleo

PRINCIPALES CAUSAS IDENTIFICADAS / RIESGOS

- Bajo nivel de paro. Pero desequilibrio entre oferta y demanda.
- Precariedad laboral (industria, hostelería, otros servicios) que lleva a falta de expectativas profesionales y al abandono de la zona.
- Baja oferta de formación continua para reciclarse
- Emprendimiento: falta de cultura emprendedora. Acentuada por haber oferta de empleo asalariado y por las dificultades de emprender.

OPORTUNIDADES PARA REVERTIR TENDENCIAS

- Se dispone de un Centro de Formación Profesional de Referencia
- Nichos de empleo en **robótica** y **mantenimiento industrial**, del sector secundario, en **cuidados asistenciales** en el sector servicios
- Existe apoyo a proyectos de emprendimiento: ayudas a inversiones, Agencia de Desarrollo
- Previsión de nuevas ayudas a entidades locales para proyectos de empleo, autoempleo y emprendimiento colectivo .

Actividad Económica (1)

SECTORES	PRINCIPALES CAUSAS IDENTIFICADAS / RIESGOS	OPORTUNIDADES PARA REVERTIR TENDENCIAS
Agroalimentario	<ul style="list-style-type: none"> • Envejecimiento y bajo nivel de relevo generacional. • En secano, la agricultura fija poca población por concentración de la superficie en pocas explotaciones. • Baja rentabilidad de la viña 	<ul style="list-style-type: none"> • El Canal de Navarra motiva la incorporación de jóvenes y está creando empleo • El vino como foco para crear vínculo y reconocimiento. Tradición. Empleo. Potencial de crecimiento en mercados de calidad y con diferenciación. Enoturismo. • Mayor desarrollo de producción ecológica
Industria	<ul style="list-style-type: none"> • Riesgo de pérdida: tejido poco activo, crisis de una de las grandes empresas, cierto temor a invertir en la zona (incertidumbre), falta de atracción de empresas de tamaño medio o grande. • Baja disponibilidad de suelo industrial y de calidad de servicios/infraestr. (Valdorba y Zona de Tafalla). El suelo de otras zonas (Caparroso), pero no atrae a empresas 	<ul style="list-style-type: none"> • Plan de activación Socioeconómica de la Zona Media que identifica acciones y medios para reactivar el sector • Empresas con RSE que puede revertir en el desarrollo local

Actividad Económica (2)

SECTORES	PRINCIPALES CAUSAS IDENTIFICADAS / RIESGOS	OPORTUNIDADES PARA REVERTIR TENDENCIAS
Turismo	<ul style="list-style-type: none">• Tendencia de cambio de modelo: de familiar (por falta de relevo) a empresas externas con menos capacidad de fijar población (rotación alta de trabajadores, salarios bajos y condiciones laborales), y se reduce la calidad del servicio• Dificultades para adaptar los negocios a nuevas demandas y de rentabilidad. Elevadas exigencias de la normativa para packs y colaboraciones	<ul style="list-style-type: none">• Productos de turismo de patrimonio y cultural reconocidos, que pueden complementarse con otras ofertas• Mayor potencial de desarrollo del turismo de paisaje y cultural: recursos no explotados y nichos de empleo.• Estructura para potenciar formación y asesoramiento especializado (Consortio Turístico)
Otros servicios	<ul style="list-style-type: none">• Pérdida de comercios (población local) por falta de relevo generacional y baja rentabilidad: mayor estacionalidad de ingresos, cambios en modelos de consumo y flujos de población (compra en centros comerciales). Principalmente en pueblos, pero también en la cabecera.	<ul style="list-style-type: none">• Asociación de comerciantes• Programas de apoyo desde la D.G. Turismo y Comercio (“comercio a mano”)

Gobernanza

PRINCIPALES CAUSAS IDENTIFICADAS / RIESGOS

- Baja mentalidad de cooperación entre pueblos para abordar proyectos conjuntos (para compartir servicios, recursos..)

OPORTUNIDADES PARA REVERTIR TENDENCIAS

- Estructuras locales para el desarrollo: el CZM agrupa todos los municipios y es una entidad reconocida para impulsar proyectos conjuntos

4. Líneas a trabajar en el ámbito del taller

Líneas a trabajar en el Taller

	Acciones/ Proyectos para:
1) Capital social y actividad social y cultural	<p>Poner en valor la vida en los pueblos</p> <p>Utilizar la cultura y la actividad social para fortalecer la identidad y atractivo</p>
2) Empleo + Situación socioeconómica	<p>Facilitar el equilibrio entre oferta y demanda de empleo</p> <p>Incentivar la cultura emprendedora</p>
3) Servicios a la Población, incluido el transporte	<p>Fomentar iniciativas público-privadas para servicios</p> <p>Promover Servicios en colaboración entre pueblos</p>
4) Vivienda	<p>Incentivar el alquiler de vivienda vacía</p>

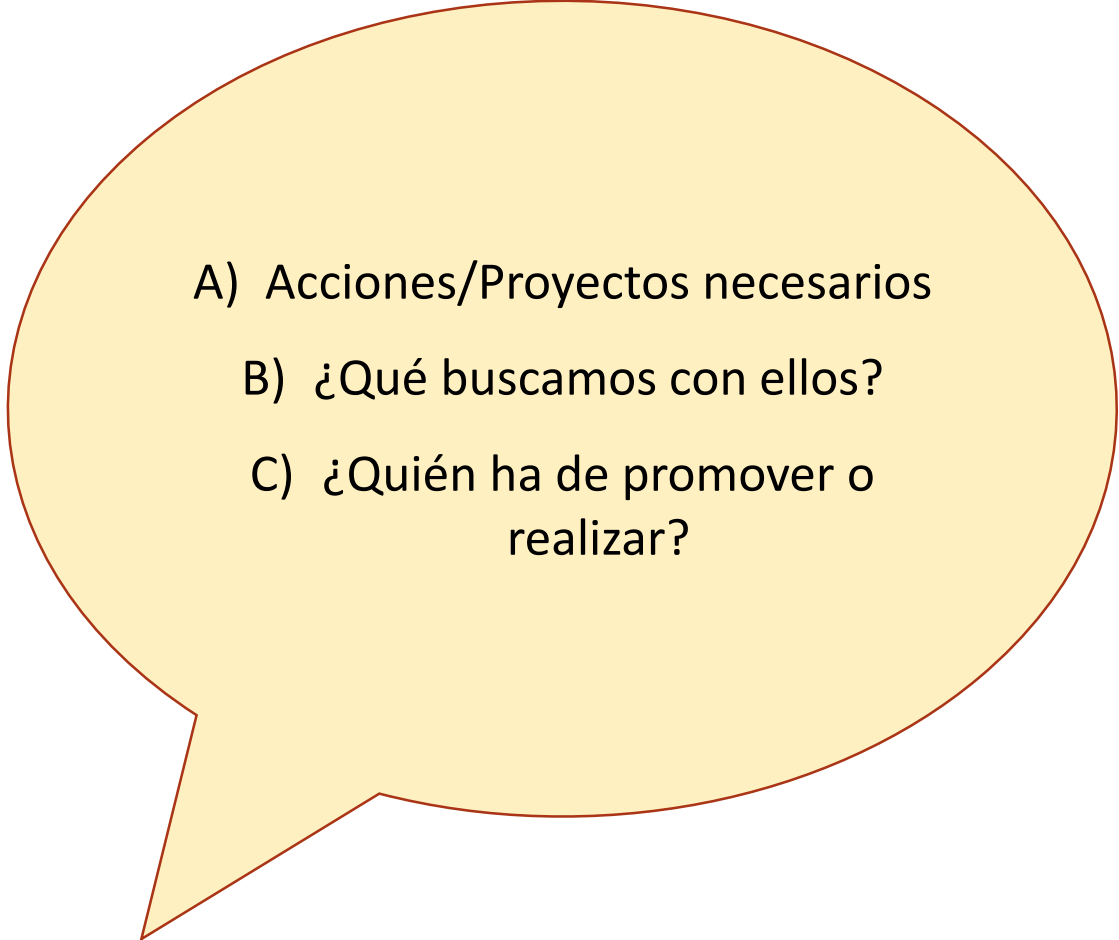
- 
- A) Acciones/Proyectos necesarios
 - B) ¿Qué buscamos con ellos?
 - C) ¿Quién ha de promover o realizar?

Foro Estable de Participación sobre la despoblación

- **Objetivo:**

Órgano estable propositivo y de trabajo sobre la planificación y puesta en marcha de líneas de acción y proyectos que trabajen para paliar la despoblación y todas las variables que ello conlleva.

Se contactará por correo a personas participantes en el estudio con interés en formar parte del Foro

Muchas gracias por vuestra participación

Gap-recursos@gap-recursos.com

Teléfono 679 12 88 57

